COUP de POUCE

Édition 2025

GUIDE DES AIDES

pour une transition écologique, énergétique & sociale

Des solutions concrètes pour vous accompagner dans votre quotidien, pour un mode de vie qui préserve notre vallée, sa qualité de vie et ses habitants...

la Vallée de Villé
COMMUNAUTÉ DE COMMUNES

« Bienvenue à vous qui étiez perdus dans le labyrinthe des aides à la transition !

Le climat change : ça n'est plus une vue de l'esprit mais la réalité, avec ses répercussions sur la gestion de l'eau, sur les saisons, sur l'habitat et l'environnement, sur les paysages, les modes de déplacement, sur nos consommations et notre santé.

Après une année de réflexions et d'échanges, de nombreux ateliers citoyens et participatifs, ce guide a pu voir le jour.

Vous y trouverez un parcours balisé et organisé pour atténuer les effets du dérèglement climatique et pour vous y adapter : un « coup de pouce » pour vous rendre autonome dans votre démarche de transition.

Appropriez-vous ce guide, explorez-le et partagez-le autour de vous. Avec votre aide, la transition écologique, énergétique et sociale n'aura plus de secrets pour les habitants de la Vallée de Villé.

Notre qualité de vie future est en jeu. Contribuons à ce que notre verte vallée reste la plus belle du monde. »

Rédigé par les citoyens ayant participé aux ateliers « Climat et Démocratie »

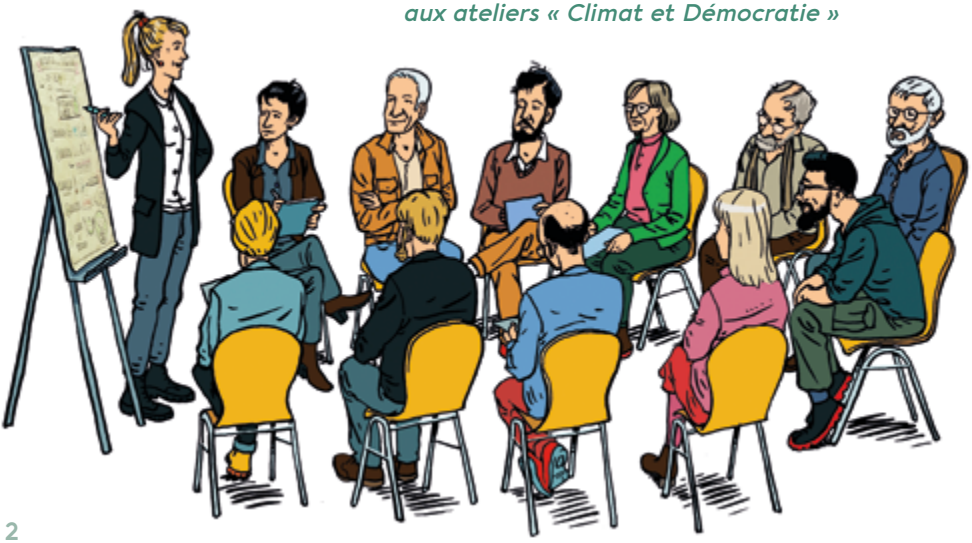

Chères habitantes et habitants de la Vallée de Villé,

Face aux enjeux environnementaux, économiques et sociaux de notre époque, il est essentiel de prendre du recul pour mieux comprendre les nombreuses interactions entre notre environnement et nos modes de vie. C'est dans cette optique que la Communauté de Communes de la Vallée de Villé s'engage à vos côtés avec ce guide, issu d'un travail collaboratif.

Ce guide qui centralise les aides et services de la transition écologique et sociale à destination des habitants d'un territoire donné est unique en France. Fruit du travail des ateliers « Climat et Démocratie », il a été conçu pour vous fournir des outils concrets et adaptés à vos besoins. Il ne s'agit pas seulement d'agir pour l'environnement, mais de renforcer notre propre résilience face aux défis de demain.

Chaque geste compte pour améliorer sa qualité de vie tout en s'inscrivant dans une dynamique collective qui permette à la Vallée de Villé d'être plus robuste face aux épreuves grandissantes de demain. Ce guide est une étape importante pour soutenir cette dynamique citoyenne que je salue et encourage vivement. Soyons fiers de cette initiative, ensemble.

Bien à vous,

Serge Janus,
Président de la Communauté
de communes de la Vallée de Villé

Le FONCTIONNEMENT du guide

Ce guide, à destination des habitants de la Vallée de Villé, présente les aides qui sont à leur disposition. Elles sont réparties entre six thématiques : le **logement**, l'**alimentation**, la **consommation**, la **santé**, les **déplacements** et les **engagements** pouvant être pris par chacun.

Au sein de chaque thématique, les aides sont classées en fonction de leur nature : **information**, **subvention**, **service**, **accompagnement technique** ou **prestation**.

Vous trouverez une description succincte des aides et bien sûr les coordonnées nécessaires à la prise de contact avec les structures qui les proposent.

À la fin du livret se trouve un petit questionnaire que vous pouvez remplir et renvoyer à la Communauté de communes de la Vallée de Villé. Vos retours et vos idées nous permettront d'améliorer ce guide afin qu'il réponde au mieux à vos besoins.

Sommaire

POURQUOI CE GUIDE... p.6

MON LOGEMENT p.8

MON ALIMENTATION p.14

MA CONSOMMATION p.20

MA SANTÉ p.28

MES DÉPLACEMENTS p.34

MON ENGAGEMENT p.40

- **EXPLORER, S'ENGAGER ET FAIRE ENSEMBLE** p.42
- **PROTÉGER LA NATURE** p.47

Mots clés

autonomie p.10
verger p.18
occasion p.27
vélo p.36-37
urgence p.30
rénovation p.11-12
démarches p.45
réparation p.26
climat p.31
auto-partage p.38
fermes p.16
vacances p.46
zone inondable p.13
troc p.24
producteurs p.19
bus p.36
mutuelle p.32
projet p.43

L'objectif de ce guide : aller au-delà de l'information et inciter à des actions concrètes qui renforcent la résilience individuelle et collective face aux défis environnementaux. **Il répond à la volonté d'impliquer l'ensemble des habitants pour préparer et renforcer la Vallée à la transition énergétique et faire face aux impacts du changement climatique.**

Ce guide répertorie :

- des aides à destination des habitants de la Vallée de Villé,
- des structures d'intérêt général : publiques ou associatives,
- des services en lien avec la transition écologique et sociale,
- des descriptions synthétiques et des liens vers les structures.

Ce qu'il ne contient pas : prestations payantes de structures privées, services de structures qui n'ont pas d'identité juridique, événements ponctuels ou données susceptibles de changer rapidement.

Un Projet Innovant et Réplicable

Enfin, ce projet a également été co-construit avec les autres Communautés de Communes d'Alsace Centrale, dans une démarche expérimentale qui pourrait être reproduite dans ces autres collectivités. Deux ateliers ont été organisés avec les « accélérateurs de transitions » d'Alsace Centrale pour affiner et valider cette initiative collective.

La Vallée « 100% verte », un territoire Pionnier en Transition Écologique et Sociale

Depuis plusieurs décennies, la Vallée de Villé s'engage dans des actions novatrices pour préserver son cadre naturel et sa qualité de vie. Parmi ces initiatives figurent les actions de développement local, de développement durable, le travail sur les paysages et d'autres projets innovants récompensés, tels que :

- le **développement des énergies renouvelables** dès les années 2000, Trophée Energivie (2005),
- les **travaux de renaturation du Giessen**, Trophée de l'eau (2010),
- la création d'**Energiessen**, un **projet d'autoconsommation collective** impliquant entreprises et collectivités, Trophée Développement Durable et Qualité de Vie (2022).

Son engagement actuel dans l'adaptation au changement climatique s'inscrit dans la continuité de ses démarches globales.

https://cdc.valleedeville.fr

3 Ateliers « Climat et Démocratie » pour passer de l'idée à l'action

Ce guide est le résultat d'une **collaboration entre la Communauté de Communes et des habitants volontaires** dont certains sont engagés dans des associations, d'autres représentent des entreprises locales et quelques-uns sont conseillers municipaux.

L'idée du guide est née lors du premier atelier **« Climat et Démocratie »** en décembre 2023. Puis, le projet a pris forme au fil de deux autres ateliers participatifs en 2024 :

- d'abord pour travailler le fond,
- puis pour peaufiner la forme.

Ce guide, **conçu par et pour les habitants**, recense les aides et services utiles à la transition.

Je peux enfin **améliorer mon logement** grâce aux conseils pour faire les bons choix. En réduisant ma consommation d'énergie et d'eau, je réalise des **économies importantes**. C'est bon pour mon portefeuille, mon confort et la planète !

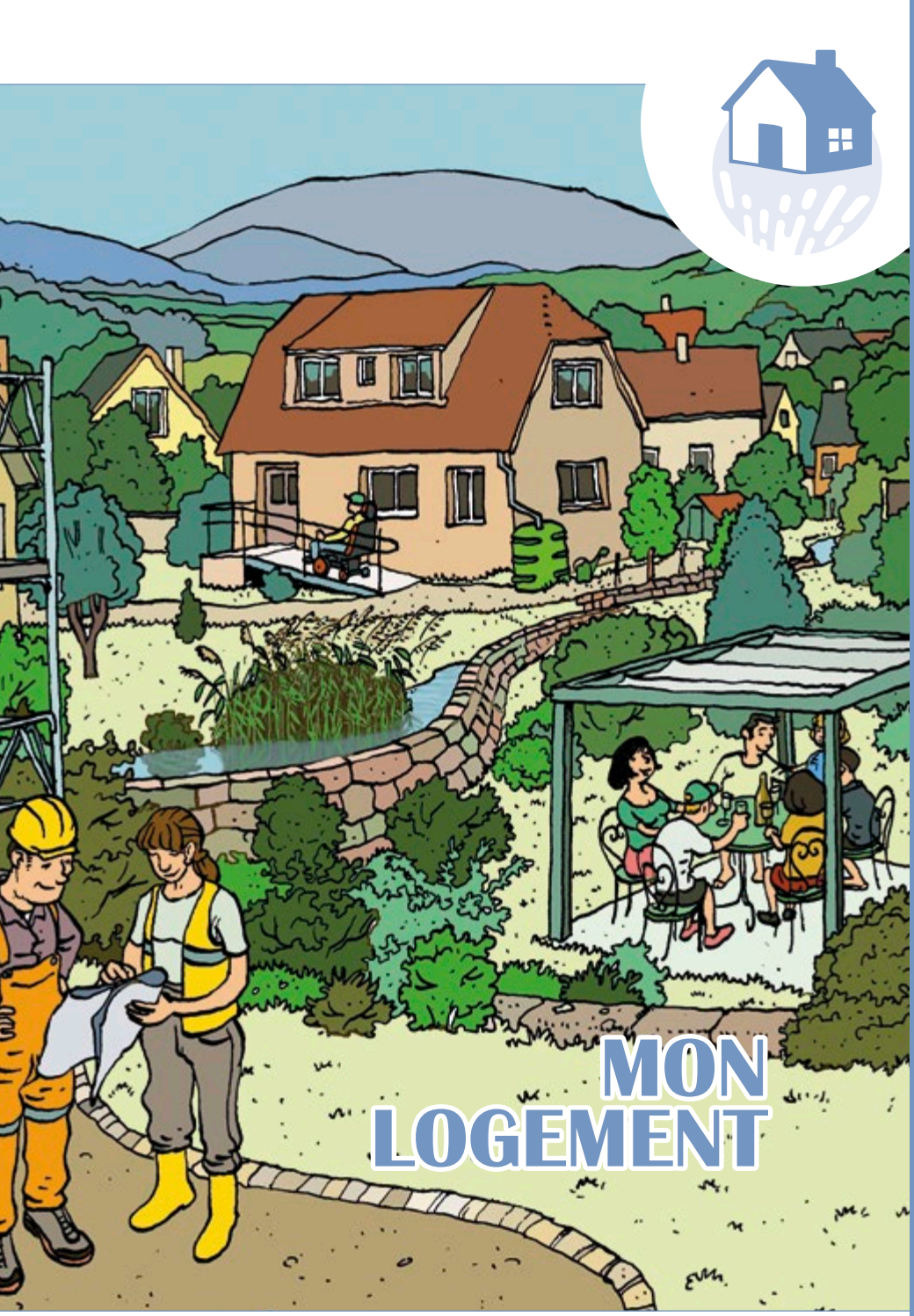
MON
LOGEMENT

Information

J'AMÉLIORE MON LOGEMENT

• Maison de l'habitat du Centre Alsace, Collectivité Européenne d'Alsace

Ce lieu d'accueil, qui abrite aussi l'Espace Conseil France Rénov', accompagne les particuliers dans l'amélioration de leur logement. Il offre des conseils techniques, juridiques et financiers sur divers sujets comme la rénovation énergétique, l'adaptation au handicap, la construction et la remise en location. Un agent oriente le public et informe sur les aides disponibles.

Question liée à la rénovation :
renov@petr-selestat-alsace-centrale.fr
07 87 01 10 02

Autre question :
maison-habitat.centrealsace@alsace.eu
03 69 33 22 50

MON LOGEMENT ET L'EAU...

• SDEA

Tout savoir sur les économies d'eau, la protection de ses installations, les inondations...

www.sdea.fr/index.php/fr/les-services/conseil
contact.communication@sdea.fr
03 88 19 29 19

PERTE D'AUTONOMIE : J'ADAPTE MON LOGEMENT

• CEP CICAT

Conseils, accompagnement et aide financière pour adapter le logement au handicap et/ou au vieillissement (pour les propriétaires occupants ou les locataires).

www.cep-cicat.com
CEP CICAT
03 88 76 16 50

Services

JE RÉNOVE MON LOGEMENT

• France Rénov

Information, conseil et accompagnement technique des projets autour de la rénovation, la construction, l'énergie, les éco-gestes et les énergies renouvelables.

https://selestat-alsace-centrale.fr
renov@petr-selestat.fr
07 87 01 10 02

JE VEUX ME LANCER DANS LES ENERGIES RENOUVELABLES

• Centrales Villageoises d'Alsace

Proposer sa toiture pour y installer des panneaux photovoltaïques, ou participer activement au développement et à la gestion de la société citoyenne de production d'énergie renouvelable.

www.centralsace.centralesvillageoises.fr
Centrales Villageoises d'Alsace Centrale

Subvention

JE RÉNOVE MON LOGEMENT

- **Collectivité Européenne d'Alsace**

Des conseils et une aide financière pour la réhabilitation des maisons alsaciennes et du bâti traditionnel.

www.alsace.eu/aides-et-services/culture-et-patrimoine/aides-a-restauration-patrimoine

JE RÉNOVE MON LOGEMENT - JE SUIS BAILLEUR À VILLÉ

- **Mairie de Villé**

Aide fiscale à la rénovation de son logement. UNIQUEMENT à Villé pour des propriétaires bailleurs (dispositif Denormandie).

mairie@ville67.fr
03 88 57 11 57
21 place du Marché - 67220 Villé

ON M'AIDE FACE AUX RISQUES NATURELS

- **Géorisques**

Un simulateur pour calculer le montant de la subvention Fonds Barnier à laquelle vous pouvez prétendre pour financer les travaux de son habitation pour mieux faire face aux catastrophes naturelles (inondations notamment).

www.georisques.gouv.fr/simulateur-fprnm-particulier

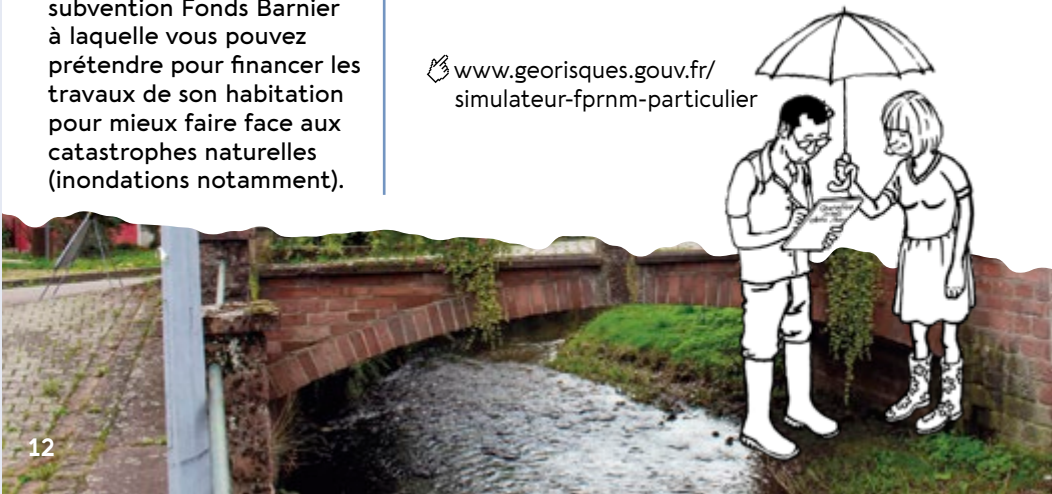

Accompagnement technique

JE RÉNOVE, RÉHABILITE, CONSTRUIS OU AGRANDIS MA MAISON

• CAUE d'Alsace

Propose, via ses architectes-conseillers, un conseil sur RDV, neutre et gratuit, à l'exclusion de toute mission de maitrise d'oeuvre, pour éclairer le contexte de projet : sa faisabilité, la réglementation, le confort d'hiver et d'été, l'optimisation d'usage intérieur et extérieur.

www.caue-alsace.com
03 89 23 33 01
5 rue Hannong - 67000 Strasbourg
16a Avenue de la Liberté - 68000 Colmar

MA MAISON EN ZONE INONDABLE

• SDEA

Opération "Pieds au Secs", un diagnostic gratuit avec la visite d'un expert à domicile pour protéger son habitation contre les inondations.

www.sdea.fr
03 88 19 29 99

JE VOUDRAIS CRÉER UNE COMMUNAUTÉ ÉNERGÉTIQUE

• GECLER, Alter Alsace Energies

Accompagnement des particuliers qui souhaitent monter un groupe et être accompagnés sur les aspects économiques, techniques et juridiques afin de développer un collectif citoyen de production d'énergie renouvelable et/ou pour faire des économies d'énergie (rénovation énergétique, mobilité ...)

https://gecler.fr
benoit.roy@alteralsace.org

MON ALIMENTATION

Information

LES FERMES AUTOUR DE MOI

• APFM
Association des Producteurs Fermiers de Montagne

Liste des fermes qui vendent leurs produits en direct, annonces des manifestations et événements agricoles, conseils pour des balades respectueuses des prairies.

www.produitsfermiersmontagne.com
Association des Producteurs Fermiers de Montagne
03 88 97 08 94

Services

ÉPICERIE SOLIDAIRE

• L'Aspérule

Accès à des produits alimentaires à petits prix sous conditions (ménages en difficultés).

lasperule67220@orange.fr
03 88 92 00 08
3 rue René Kuder - 67220 Villé

JE SUIS LE ROI DU JARDINAGE !

• ACJCA Jardins Vivants

Formations et conseils pour le jardinage et le compostage. Visite de jardins.

https://acjca-jardins-vivants.fr
ACJCA - Jardins Vivants
info.acjca@gmail.com

Accompagnement technique

J'AIME MON VERGER !

• Arboriculteurs et Bouilleurs de Cru de la Vallée de Villé

Formation à la taille, la coupe ou la greffe d'arbres fruitiers, mais aussi aux techniques de soins et d'entretien de base.

www.arboriculteurs-valleedeville.fr
06 80 08 56 72

JE DÉCOUVRE L'APICULTURE

• Syndicat des apiculteurs de la vallée de Villé

Formation à l'apiculture pour conduire sa ou ses propres ruches et appréhender, en toute sécurité, le monde des abeilles et les bonnes pratiques apicoles.

https://apiculteurs-valleedeville.fr
contact@apiculteurs-valleedeville.fr

Prestation

JE SÈCHE ET/OU DISTILLE MES RÉCOLTES

• Arboriculteurs et Bouilleurs de Cru de la Vallée de Villé

Atelier (et formation) de séchage de fruits, légumes ou plantes aromatiques (ouvert de mi-août à Noël). Distillation des fruits.

www.arboriculteurs-valleedeville.fr
06 80 08 56 72
Maison des Services et de la Dynamisation du Territoire - ZAC rue du Climont - 67220 Villé

JE FAIS DU JUS AVEC MES FRUITS

• Juval

Atelier (et formation) de pressage de fruits et stérilisation des contenants (ouvert de mi-septembre à mi-novembre).

www.atelier-juval.com
Maison des Services et de la Dynamisation du Territoire - ZAC rue du Climont - 67220 Villé

J'ACHÈTE AU MARCHÉ DES PRODUCTEURS

• Kùrz ùn Guët

Marché de producteurs locaux - les jeudis de 16h à 19h à Thanvillé.

Kùrz ùn Guët
kurzunguet@gmail.com
Rue du Château - 67490 Thanvillé

J'ACHÈTE EN MAGASIN DE PRODUCTEURS

• Fermes & Compagnie

Magasin associatif de producteurs locaux et/ou bio.

https://fermesetcompagnie.fr
Fermes et Compagnie
contact@fermesetcompagnie.fr
06 22 69 47 05
6 rue de la Gare - 67220 Villé

J'ai fait **réparer** mon lave-linge, c'est quand même **moins cher** qu'un neuf ! Ma cave est enfin rangée et j'ai pû **donner des objets** encore fonctionnels...
MA CONSOMMATION

Information

J'ENGAGE MA FAMILLE DANS UN DÉFI D'ÉCONOMIES ET D'ÉCOLOGIE

- **France Renov & Alter Alsace Energies**

Un défi FEES (Familles Eco-Engagées pour la Sobriété) pour engager sa famille dans une dynamique collective d'éco-gestes à la maison.

https://defifees-grandest.fr/#/
renov@petr-selestat.fr
07 87 01 10 02

LA VIE DES OBJETS

- **Gouvernement**

Annuaire des lieux où réparer/donner/vendre/louer un objet. Conseils en réparation*.

https://epargnonsnosressources.gouv.fr

MONNAIE LOCALE « STUCK » ?

- **Le Stück**

Annuaire des lieux où il est possible de payer en Stück, la monnaie locale du Bas-Rhin.

www.lestuck.eu/annuaire
Le Stück
contact@lestuck.eu
06 50 32 33 77

*Pensez à consulter le site d'Emmaüs Scherwiller pour connaitre les actualités locales.

Subvention

JE FAIS RÉPARER MES OBJETS

- **Ministère Écologie**

Bonus réparation : aide financière pour faire réparer un appareil.

www.ecologie.gouv.fr/bonus-reparation

MES ACCESSOIRES D'HYGIÈNE DURABLES

- **SMICTOM d'Alsace Centrale**

Aide à l'achat d'articles d'hygiène pour bébé et adultes (couches, culottes menstruelles, protections pour fuites urinaires,...).

www.smictom-alsacecentrale.fr
Smictom d'Alsace Centrale
prevention@smictom-alsacecentrale.fr
03 88 92 27 19

Services

JE GÈRE MES DÉCHETS

• SMICTOM d'Alsace Centrale

RAMASSAGE DES POUBELLES
Connaitre le calendrier de collecte du bac gris et du bac jaune de sa commune (calendrier).

DÉPOSER MES EMBALLAGES VERRE OU MES BIODÉCHETS
Savoir où sont placés les points de collecte des emballages verre et des biodéchets de sa commune (cartographie).

www.smictom-alsacecentrale.fr

• Carte des bennes textiles

Savoir où sont placés les bennes textiles (vêtements, linge de maison et chaussures usagées).

https://refashion.fr/citoyen/fr/point-dapport

JE TROQUE ET J'ÉCHANGE DES SERVICES

• Echo'SEL, "pétale" d'Echo'Val

SEL pour Système d'Echange Local : un groupe de solidarité et d'échanges de biens et de services (pour les adhérents d'Echoval.

echosel@gmail.com
06 41 87 60 48 / 06 10 36 10 04

MA MÉDIATHÈQUE

• Médiathèque Vallée de Villé

Emprunt de livres, de CD et DVD.

https://bibliotheque.alsace.eu
mediathequevalleedeville
mediathequevalleedeville@alsace.eu
03 69 33 23 40
Route de Bassemberg - 67220 Villé

J'INVENTE ET JE CRÉE DES OBJETS UNIQUES

• Fab Lab L'inspirateur, MJC le Vivarium

Un atelier ouvert à tous, équipé de machines et d'outils numériques comme des imprimantes 3D, découpeuses laser, et fraiseuses. Il permet à toute personne de réaliser ses projets techniques dans une ambiance conviviale et un esprit de compétences partagées (pour les adhérents du Fab Lab et de la MJC).

https://fablab-linspirateur.fr
Fablab L'inspirateur
linspirateur.fablab@gmail.com
03 88 58 93 00

JE LOUE DES OBJETS

• Emmaüs Ethiloc

Location d'objets pour des événements ou pour la ma Location d'objets divers : appareil à raclette, vaisselle dépareillée, vélos ou frigo par exemple.

www.emmaus-scherwiller.fr/louer
Emmaüs Ethiloc
ethiloc@emmaus-scherwiller.fr
03 88 82 05 05

JE FAIS DU RANGEMENT

• Emmaüs Centre Alsace

Dépôt d'objets et recyclage.

www.emmaus-scherwiller.fr
Emmaüs Scherwiller Centre Alsace
contact@emmaus-scherwiller.fr
03 88 82 05 24
6 Place Abbé Pierre - 67750 Scherwiller

Accompagnement technique

J'INSTALLE UN COMPOSTEUR COLLECTIF

• SMICTOM d'Alsace Centrale

Aide à l'installation d'un composteur pour habitats collectifs. Formation et suivi.

www.smictom-alsacecentrale.fr
prevention@smictom-alsacecentrale.fr
03 88 92 27 19
2 rue des Vosges - 67750 Scherwiller

JE FAIS RÉPARER MES OBJETS

• Repair Café du Giessen, MJC le Vivarium

Atelier itinérant dans la Vallée de réparation d'appareils en tout genre.

Repair Café du Giessen
mjcrepaircafe.giessen@gmail.com
03 88 58 93 00

Prestation

J'ACHÈTE D'OCCASION

• Emmaüs Etikette

Boutique physique et en ligne où acheter des objets rares, précieux ou atypiques à des prix solidaires.

https://emmaus-etikette.fr
Emmaüs Etikette
03 88 82 05 07
6 Place de la Victoire - 67600 Sélestat

• Emmaüs

Grand magasin d'objets en tout genre : du seconde main, recyclé ou des objets fabriqués avec du matériel de récupération.

www.emmaus-scherwiller.fr
Emmaüs Scherwiller
Centre Alsace
contact@emmaus-scherwiller.fr
03 88 82 05 24
6 Place Abbé Pierre - 67750 Scherwiller

Je suis rassuré, j'ai pu trouver les infos nécessaires à ma santé et mon bien-être et je sais maintenant comment **me protéger** en cas d'événements exceptionnels...
ROUTE BARRÉE
moyennes
Crues

MA
SANTÉ

Information

MON MÉDECIN TRAITANT

• CPTS Centre Alsace

Aide pour trouver un médecin traitant pour ceux qui n'en ont pas.

https://cpts-centre-alsace.fr

URGENCE SANTÉ

• Médecin de garde

Numéro permettant aux patients, n'ayant pas pu contacter leur médecin traitant, d'avoir une réponse médicale ou un rendez-vous en fonction de leur souci de santé, sans passer forcément par la case urgences.

116 117

RESPIRE !

• ATMO Grand Est

Information sur la qualité de l'air.

ww.atmo-grandest.eu
ATMO Grand Est
contact@atmo-grandest.eu
03 88 19 26 66

LES RISQUES NATURELS AUTOUR DE MOI

• Géorisques

Inventaire des risques naturels ou techniques de sa commune.

www.georisques.gouv.fr

JE PRÉVIENS LES RISQUES

• Géorisques

Connaître les bons gestes et actions à mener en cas de risques naturels ou technologiques, ou crises (incendies, inondations...).

www.georisques.gouv.fr/me-preparer-me-proteger

LE CLIMAT ET MOI

• Santé publique France

Recommandations en cas de forte chaleur, grand froid, risques de maladies.

www.santepubliquefrance.fr/determinants-de-sante/climat
01 41 79 67 00

IL FAIT CHAUD !

• Santé publique France

Gestes et astuces pour mieux vivre avec la chaleur

www.vivre-avec-la-chaleur.fr

Services

JE ME PROTÈGE DE LA CANICULE

• Canicule Info Service

Gestes et astuces en cas de canicule. Numéro vert ouvert du 1er juin au 31 août.

0 800 06 66 66

MA MUTUELLE SANTÉ INTERCOMMUNALE

• Axa Assurances

Mise en place par la commission Sociale de la Communauté de Communes de la Vallée de Villé cette action permet aux habitants des 18 communes de la vallée de bénéficier de tarifs avantageux sur leur complémentaire santé.

jeanmarc.voegeli.am@axa.fr
06 81 91 98 66 ou 03 88 92 52 43

Val-les-Villa

J'ai trouvé un chauffeur... elle est chouette sa **voiture électrique** ! C'est décidé, je redécouvre ma région, à pied ou à vélo... Y'a même un bus si besoin, **c'est facile** !

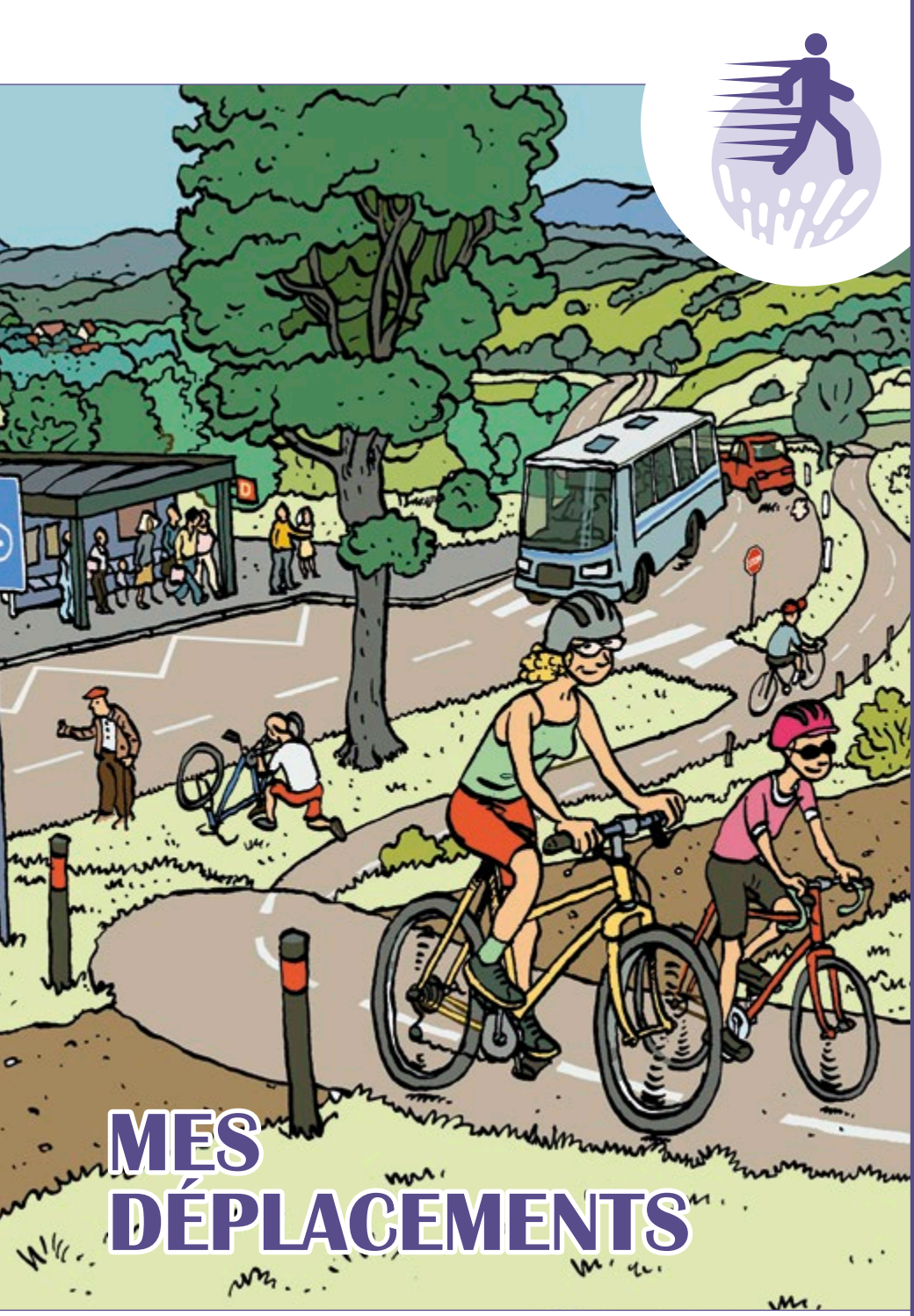

MES DÉPLACEMENTS

Information

J'AIME LA RANDO !

• Office de la Vallée de Villé

Itinéraires pédestres de proximité.

www.tourisme-valdeville.fr/fr/bouger/randonnees
info@valleedeville.fr
03 88 57 11 69
14 Place du Marché - 67220 Villé

JE PÉDALE DANS LA VALLÉE

• Office de la Vallée de Villé

Itinéraires cyclables de proximité (VTC, VTT).

www.tourisme-valdeville.fr/fr/bouger/cyclotourisme
info@valleedeville.fr
03 88 57 11 69
14 Place du Marché - 67220 Villé

JE PÉDALE EN ALSACE

• Alsace à Vélo

Itinéraires et pistes cyclables en Alsace.

www.alsaceavelo.fr

JE VEUX ME DÉPLACER EN BUS / TRAIN

• FLUO Grand Est

Horaires des transports en commun. Permet aussi un comparatif rapide entre les transports en commun, le vélo, la voiture et la marche (temps, argent et CO2 émis).

https://elsa-mobilites.fr
03 88 57 70 70

Subvention

J'ACHÈTE UN VÉLO

• PETR Sélestat Alsace Centrale

Prime Vélo : aide financière à l'achat d'un vélo dans l'un des magasins en centre-Alsace.

https://selestat-alsace-centrale.fr/mobilites/les-modes-actifs
administration@petr-selestat.fr
03 88 58 01 60

• Service Public

Bonus Vélo : aide financière à l'achat d'un vélo (neuf ou d'occasion).

www.service-public.fr/particuliers/actualites/A17058

• Région Grand Est

Aide financière régionale à l'achat d'un vélo adapté (personne à mobilité réduite), d'un vélo-cargo ou d'un kit de conversion (convertir son vélo classique en vélo électrique).

www.grandest.fr/vos-aides-regionales/achat-velos
aideachatvelospecifique@grandest.fr

J'ACHÈTE UN VÉHICULE ÉLECTRIQUE

• Gouvernement

Prime nationale pour l'achat d'un véhicule électrique (voiture, 2-3 roues ou quadricycle), l'installation d'une borne de recharge, l'achat d'un vélo.

www.primealaconversion.gouv.fr/dboneco/accueil
0 800 74 74 00

Services

ABRIS-VÉLOS

- **Communauté de Communes de la Vallée de Villé**

Emplacement des abris à vélos (vélobox) dans la vallée.

https://cdc.valleedeville.fr
contact@valleedeville.fr
03 88 58 91 65

PARKINGS DE COVOITURAGE

- **Communauté de Communes de la Vallée de Villé**

Emplacement des aires de covoiturage dans la vallée.

https://cdc.valleedeville.fr
contact@valleedeville.fr
03 88 58 91 65

MA VOITURE EN AUTO-PARTAGE

- **Communauté de Communes de la Vallée de Villé**

Location de la voiture partagée stationnée à Villé.

https://grand-est.citiz.coop
03 88 58 91 65
1 rue principale - 67220 Bassemberg

BORNE DE RECHARGE ÉLECTRIQUE

- **Communauté de Communes de la Vallée de Villé**

Emplacement des bornes de recharge dans la Vallée.

https://cdc.valleedeville.fr
contact@valleedeville.fr
03 88 58 91 65
1 rue principale - 67220 Bassemberg

QUI PEUT ME CONDUIRE ?

• PETR Sélestat Alsace Centrale

Le service de *Transport À la Demande* (TAD) permet à l'ensemble des habitants des communes d'Alsace Centrale de bénéficier d'une solution de mobilité de 05h à 21h, du lundi au samedi. Avec son système de réservation, il offre la possibilité de rejoindre les lignes régulières, la gare de Sélestat ou son lieu de travail.

https://elsa-mobilites.fr/transport-a-la-demande-2
03 88 92 12 10

JE LOUE UN VÉLO OU VAE*

• Office de tourisme

Location de VAE à la demi-journée, la journée ou la semaine.

03 88 57 11 69
14 Place du Marché - 67220 Villé

• Emmaüs Ethiloc

Location de vélos musculaires ou de VAE à la semaine, le mois ou l'année.

www.emmaus-scherwiller.fr/location-velos
03 88 82 05 05
6 Place de la Gare - 67750 Scherwiller

*VAE = Vélo à Assistance Électrique

J'ai **appris plein de choses** dans ce groupe et maintenant on est impatients de monter ce projet ensemble ! Demain **on fait une sortie** avec les enfants...

MON ENGAGEMENT

EXPLORER, S'ENGAGER ET FAIRE ENSEMBLE PROTÉGER LA NATURE

EXPLORER, S'ENGAGER ET FAIRE ENSEMBLE

Information

LA TRANSITION ÉCOLOGIQUE ET MOI

• ADEME

Agence gouvernementale rassemblant les conseils et guides pratiques pour agir pour la transition dans son quotidien.

https://agirpourlatransition.ademe.fr/particuliers

https://librairie.ademe.fr/3251-guide-grand-public

• J'agis

Une application sur mesure permettant d'avoir un suivi personnalisé pour améliorer son empreinte environnemental, un espace pour connaitre les bons plans et les aides financières, en plus des solutions locales et des infos ludiques.

https://jagis.beta.gouv.fr

• Nos Gestes Climat, Ademe

Pour calculer son empreinte carbone et découvrir les gestes pour le réduire.

https://nosgestesclimat.fr

Subvention

J'AI UN PROJET LIÉ À L'ENVIRONNEMENT

• Région Grand Est

Aide financière pour le lancement d'un projet d'initiative citoyenne en faveur de l'environnement.

www.grandest.fr/vos-aides-regionales/initiatives-citoyennes
initiatives-citoyennes@grandest.fr
03 87 61 68 25

Services

JE RENCONTRE, J'ÉCHANGE...

• Emmaüs EmmaCulture

Tiers-lieu culturel et solidaire avec ateliers ouverts au public, cinéma de plein air et concerts.

www.emmaus-scherwiller.fr/emmaculture
EmmaCulture Emmaüs Scherwiller
contact@emmaus-scherwiller.fr
03 88 82 05 24
Place Abbé Pierre - 67750 Scherwiller

• ABC Climont

Espace de rencontre et d'échange autour de l'écologie et de ses enjeux et de ses enjeux, abordés parfois avec une approche philosophique

https://abc-climont.eu
ABC-Climont
contact@abc-climont.eu
06 35 35 77 52
6 route des Crêtes - 67220 Climont-Urbeis

• Echoval

Initier et soutenir toute action visant à développer la résilience du territoire. Chaque membre en dessine les contours via les "pétales" : Echo'SEL (voir p.24), Echo'ciné (des ciné-débats), Cafés de la transition, Echo'Santé ...

Echoval
echoval.contact@gmail.com
07 81 74 16 61

AGENDA DES SORTIES NATURES ET CHANTIERS PARTICIPATIFS

• Office de Tourisme de la Vallée de Villé

Infos et actualités des animations et des choses à faire dans la Vallée.

www.tourisme-valdeville.fr/fr/evenements
Vallée de Villé

• Sorties Nature, Alsace Nature

Nouveau site d'Alsace Nature qui a pour but de rassembler l'ensemble des occasions pour les citoyens de s'informer, s'engager, agir et apprendre. Etendu désormais à l'échelle nationale, il centralise surtout les visites guidées et les chantiers participatifs.

www.sortiesnature.org

LES ANIMATIONS NATURES

• Maison de la Nature du Ried et d'Alsace Centrale

Sorties, animations et ateliers sur les sujets de transition écologique en Alsace Centrale.

https://maisondelanature.muttersholtz.fr
Maison de la Nature du Ried et de l'Alsace centrale
lamaison@maisonnaturemutt.org
03 88 85 11 30

Accompagnement technique

J'AI UN PROJET LIÉ À LA TRANSITION ÉCOLOGIQUE

• Maison de la Nature du Ried et d'Alsace Centrale

Accompagnement pour des projets liés à la transition écologique ou à la préservation de l'environnement (structuration juridique ; communication ; financement ; trouver des partenaires, des bénévoles, un local...).

https://maisondelanature.muttersholtz.fr
Maison de la Nature du Ried et de l'Alsace centrale
lamaison@maisonnaturemutt.org
03 88 85 11 30
35 Ehnwihr - 67600 Muttersholtz

ON M'AIDE DANS MES DÉMARCHES

• France Services Villé

Accompagnement gratuit dans les démarches adminitratives en ligne (CAF, Assurance Maladie, France travail, impôts...).

www.france-services.gouv.fr/le-reseau/france-services-la-poste-de-ville
ville@france-services.gouv.fr
03 88 58 02 42
La Poste 2A rue du Haut Koenigsbourg - 67220 Villé

Prestation

LA TRANSITION ÉCOLOGIQUE ET MOI

• Hop La Transition

Des ateliers ludiques et collaboratifs, des conférences et des spectacles pour mieux comprendre l'impact du dérèglement climatique notamment.

https://hoplatransition.org
Hop la transition
selestat@hoplatransition.org
06 50 62 40 86

MES ENFANTS EN VACANCES

• Maison de la Nature du Ried et d'Alsace Centrale

Séjours «Nature» avec ou sans hébergement. Découverte et sensibilisation à la nature et à la préservation de l'environnement.

https://maisondelanature.muttersholtz.fr
lamaison@maisonnaturemutt.org
03 88 85 11 30
35 Ehnwihr - 67600 Muttersholtz

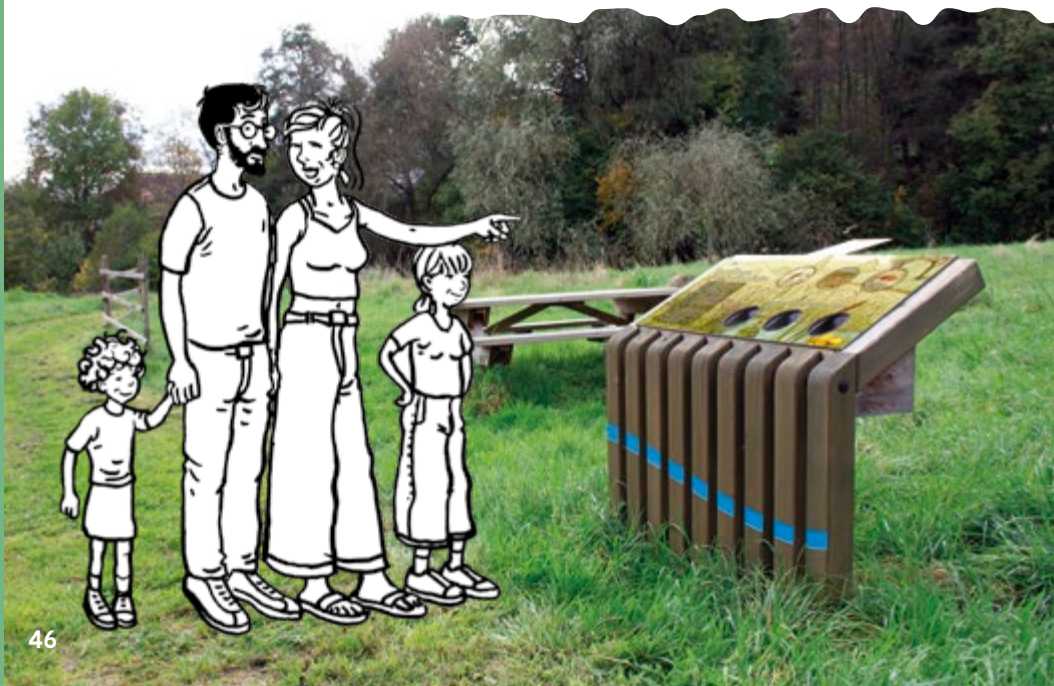

PROTÉGER LA NATURE

Information

JE VEUX CONNAÎTRE LA BIODIVERSITÉ QUI M'ENTOURE

- **Bufo**

Renseignements sur les Amphibiens et Reptiles d'Alsace.

www.bufo-alsace.org
association@bufo-alsace.org
03 88 22 11 76
8 rue Adèle Riton - 67000 Strasbourg

- **GEPMA**

Renseignements sur la protection des mammifères sauvages d'Alsace et conseils en matière de restauration de l'habitat pour préserver ces espèces.

https://gepma.org
Groupe d'Étude et de Protection des Mammifères d'Alsace
contact@gepma.org
03 88 22 53 51
8 rue Adèle Riton - 67000 Strasbourg

- **LPO Alsace**

Informations sur les oiseaux et la faune sauvage, centre de soins pour les animaux sauvages en détresse, conseils en renaturation d'habitats et en mise en oeuvre d'action de protection de la biodiversité dans nos activités (agriculture, viticulture, parc et jardins...).

http://alsace.lpo.fr
LPO Alsace
alsace@lpo.fr
03 88 22 07 35
1 rue du Wisch - 67560 Rosenwiller

• Alsace Nature

Se former et s'informer pour préserver et promouvoir la protection de la nature et de l'environnement.

https://alsacenature.org
Alsace Nature
siegeregion@alsacenature.org
03 88 37 07 58
8 rue Adèle Riton - 67000 Strasbourg

• Flora vogesiaca

Connaître la flore du massif des Vosges, pour mieux la protéger.

www.flora-vogesiaca.fr/presentation
https://pnrbv.n2000.fr/participer/flora-vogesiaca
https://cbnfc-ori.org/especes-vegetales/flora-vogesiaca-la-flore-sauvage-du-massif-des-vosges

Services

JE DÉCOUVRE MA VALLÉE...

• Office de la Vallée de Villé

Sentiers thématiques et ludiques (jeux de pistes, sentiers découvertes, sentiers poussettes, circuits...).

www.tourisme-valdeville.fr/fr/bouger/randonnees
info@valleedeville.fr
03 88 57 11 69

• Rund Um Dieffenbach

Un sentier de découvertes pour connaitre les petites bêtes des ruisseaux et des mares, mais aussi des ateliers de vannerie, des sorties nature, des chantiers participatifs pour entretenir le sentier et les mares, sans oublier le Büremarik, le marché annuel de produits locaux.

http://rundum-dieffenbach.org
Rund Um Dieffenbach
contact@rundum-dieffenbach.org
03 88 85 69 21

JE VEUX FAIRE UN SIGNALEMENT

• Brigade Verte

Signaler des nuisances d'ordre environnemental ou de cadre de vie (animal errant, dépôt sauvage, infractions en matière de chasse ou de pêche, circulation d'engins motorisés en milieux naturels ...), ou se renseigner sur la réglementation liée à la protection de l'environnement.
Attention : ce service vaut seulement pour les communes adhérentes : Albé, Breitenau, Breitenbach, Dieffenbach-au-Val, Lalaye, Neubois, Saint-Martin, Saint-Maurice, Triembach-au-Val, Urbeis, Villé.

contact@brigade-verte.fr
03 89 74 84 04

• Sentinelles de la Nature, Alsace Nature

Signaler une atteinte à l'environnement (dépôts de déchets, défrichement, découpe de haies, rejets de polluants, destructions d'espaces protégés, retournement de prairies...).
Disponible en application.

https://sentinellesdelanature.fr/signaler/

Accompagnement technique

JE VEUX PRÉSERVER LA BIODIVERSITÉ CHEZ MOI

• Trame Verte et Bleue Autour du Champ du Feu, Communauté de Communes de la Vallée de Villé

Conseils, visites techniques et accompagnement à la réalisation de projets d'aménagements nature : plantation de haies, d'arbres fruitiers, de restauration de murets en pierres sèches...

Trame verte et bleue - Autour du Champ du feu
gaelle.imbert@valleedeville.fr
07 85 91 42 36
1 rue principale - 67220 Bassemberg

• Natura 2000

Animations scolaires, sensibilisation du grand public et aides techniques et financières pour s'engager dans la préservation de la biodiversité dans les sites naturels sensibles des vallées de Villé et de la Bruche.

https://natura2000-montagne-bas-rhin.fr
03 88 97 86 20
114 Grand Rue - 67130 Schirmeck

• CAUE d'Alsace

Conseils pour limiter l'impact environnemental de son projet de réhabilitation, de rénovation ou de construction.

www.caue-alsace.com
03 89 23 33 01
5 rue Hannong - 67000 Strasbourg
16a Avenue de la Liberté - 68000 Colmar

JE VEUX FAIRE DE LA GESTION DURABLE DANS MA FORÊT

• Association Forestière de la Vallée de Villé, avec le soutien du CNPF* et de Forestiers d'Alsace

Conseils et formation en matière de gestion forestière : sylviculture, foncier forestier, desserte forestière, etc.

www.forestiersdalsace.fr/fr/val-de-ville/le-val-de-ville
crpfstrasbourg@cnpf.fr
03.88 19 55 50
2 rue de Rome - 67300 Schiltigheim

*Centre National de la Propriété Forestière.

COUP de POUCE

« Ne doutez jamais qu'un petit groupe de personnes puisse changer le monde. En fait, c'est même toujours ainsi que le monde a changé. »

Margaret MEAD

Communauté de Communes de la Vallée de Villé
1 rue principale 67220 Bassemberg
03 88 58 91 65
https://cdc.valleedeville.fr

cdcvalleedeville

Conception graphique : www.atelierc.com - Dessins : C. Delamarre - Impression Ott Imprimeurs
Photos : CC de la vallée de Villé, Atelier C, C. Dumoulin, C. Tongio, ACJCA, commune de Breitenbach, Adobestock

la Vallée de Villé COMMUNAUTÉ DE COMMUNES

Sélestat Alsace Centrale | Pôle d'Equilibre Territorial et Rural

Avec le soutien de :

climaxion anticiper · économiser · valoriser

Financé par :

RÉPUBLIQUE FRANÇAISE

ADEME

La Région Grand Est

accélérateur de transitions